

Visio 2010: Fortgeschrittene Diagrammerstellung leicht gemacht

Die fortgeschrittenen Tools zur Diagrammerstellung in Visio 2010 helfen Ihnen durch dynamische, datengesteuerte Bildelemente und neue Möglichkeiten der Internetfreigabe in Echtzeit bei der Reduzierung von Komplexität.

Egal, ob Sie ein Organigramm erstellen, ein Netzwerkdiagramm oder einen Geschäftsprozess: Die neuen Tools und die intuitivere Benutzeroberfläche von Visio machen es einfach, Ihre Diagramme zum Leben zu erwecken. Fangen Sie an, indem Sie Ihre Diagramme mit einer Vielfalt moderner Shapes erstellen. Wenn Sie Ihr Diagramm dann mit einer gängigen Datenquelle (wie Excel®) verknüpfen, sehen Sie, wie Ihre Daten automatisch innerhalb Ihres Diagramms in Echtzeit aktualisiert werden. Und mit nur ein paar weiteren Klicks können Sie Ihr datenverknüpftes Diagramm nach SharePoint® veröffentlichen und für andere Personen über deren Browser freigeben. Einfachheit, datengesteuerte Formen und Internetfreigabe zusammen machen Visio 2010 zu einer der leistungsstärksten Möglichkeiten, wichtige Informationen zu visualisieren und zu verstehen.

Komplexität reduzieren mit einer Vielfalt an intuitiven, professionellen Diagrammwerkzeugen

HAUPTLEISTUNGEN:

EINSTEIGEN IN DIE DIAGRAMMERSTELLUNG

Erfüllen Sie Ihren Diagrammbedarf für IT-, Geschäfts- und Prozessmanagement und mehr mit modernen, vorgezeichneten Shapes und intelligenten Vorlagen.

BENÖTIGTE TOOLS SCHNELL FINDEN UND NUTZEN

Mit der logischen Gruppierung von Funktionalitäten in Reitern des Menübands, einem erweiterten Shapes-Fenster für den einfach Zugriff auf Shapes und einer neuen Statusleiste, die Ihnen hilft, sich effizienter innerhalb und zwischen Ihren Diagrammen zu bewegen, wird jeder Schritt in der Diagrammerstellung intuitiver.

DIAGRAMME SCHNELLER ZEICHNEN

Egal, ob Sie ein Diagramm neu erstellen oder ein bestehendes Diagramm ändern: Mit Funktionalitäten wie der Quick Shapes-Minisymbolleiste, der automatischen Seitenanpassung und automatischer Ausrichtung & automatischem Abstand hilft Ihnen Visio 2010, Shapes einfach und genau einzufügen und auszurichten.

GROSSE UND KOMPLEXE DIAGRAMME VEREINFACHEN

Gestalten Sie Diagramme klarer, indem Sie Unterprozesse und Container nutzen, um zusammen gehörende Shapes visuell und logisch zu gruppieren.

DIAGRAMME IN SEKUNDENSCHNELLE PROFESSIONELL AUSSEHEND UND ANSPRECHEND GESTALTEN

Profitieren Sie von einer Vielzahl an Formatierungstools und Designoptionen, einschließlich moderner Shapes und Bildelemente, einem umfangreichen Designkatalog und der Livevorschau.

SHAREPOINT®-WORKFLOWS MODELLIEREN UND ÜBERWACHEN

Erstellen und überwachen Sie SharePoint-Workflows einfacher. Nutzen Sie dazu eine neue, fortgeschrittene Vorlage, die SharePoint-Workflowregeln beinhaltet und Export- und Import-Workflows zwischen Microsoft® SharePoint Designer® 2010 und Visio® 2010 unterstützt.

DURCH DIAGRAMMÜBERPRÜFUNG KONSISTENZ UND GENAUIGKEIT SICHERSTELLEN

Überprüfen Sie Diagramme mit Diagrammüberprüfung hinsichtlich häufiger Fehler und unterstützen Sie Standards zur Diagrammerstellung innerhalb Ihrer Organisation. Mit nur einem Klick können Sie Diagramme gegen einen Satz von Regeln abgleichen, um sicherzustellen, dass es logisch und richtig konstruiert wurde.

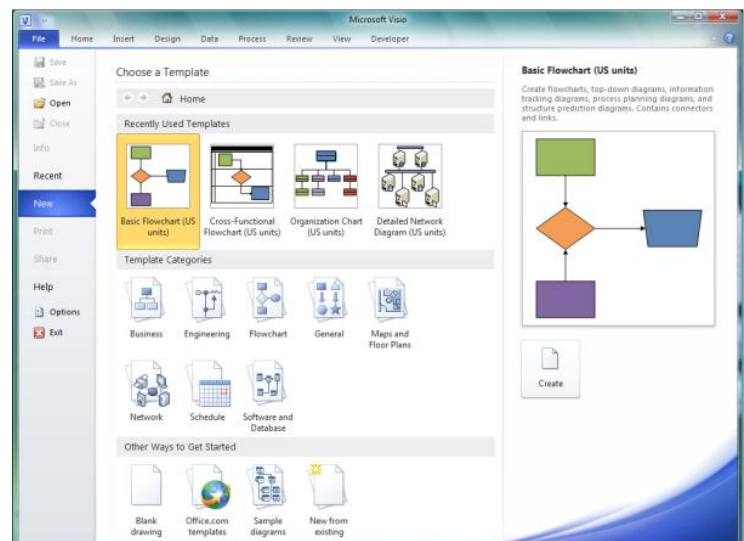

Steigen Sie über die Backstage-Ansicht in Visio® 2010 mit einer Vielzahl von Vorlagen und Musterdiagrammen in die Diagrammerstellung ein.

Verbessertes
Shapes-Fenster

Neue Office Fluent-
Benutzeroberfläche



Diagramme in Visio® 2010 mit einer intuitiveren Benutzeroberfläche schneller und besser erstellen

Diagramme zum Leben erwecken mit dynamischen, datengesteuerten Bildelementen

Um eine klare und vollständige Übersicht der Informationen zu erhalten, die für Ihr Geschäft wichtig sind, sind oftmals sowohl eine allgemeine Übersicht notwendig als auch detaillierte Daten. Mit nur wenigen Klicks hilft Ihnen Visio 2010, das Gesamtbild zu erfassen, indem wichtige Daten und Informationen grafisch in einem einzigen, aktuellen Diagramm dargestellt werden.

- ✓ Verknüpfen Sie Ihre Diagramme mithilfe der Datenauswahl und Assistenten zur automatischen Verknüpfung auf einfache Weise mit einer oder mehreren Datenquellen einschließlich Microsoft® Excel®, SQL Server®, SharePoint® Services.
- ✓ Zeigen Sie direkt in den Formen Ihres Diagramms Echtzeitdaten an, basierend auf von Ihnen definierten Bedingungen und unter Verwendung aussagekräftiger grafischer Elemente wie Farben, Icons, Symbole und Datenbalken. Ergänzen Sie dann eine Legende, um die Bedeutung Ihrer datenverknüpften Grafiken zu erklären.
- ✓ Halten Sie die verknüpften Daten in Ihren Diagrammen durch Nutzung der automatischen Aktualisierung mühelos auf dem neuesten Stand. Mit dieser Funktion können Daten zu bestimmten, von Ihnen festgelegten Zeitintervallen automatisch aktualisiert werden.

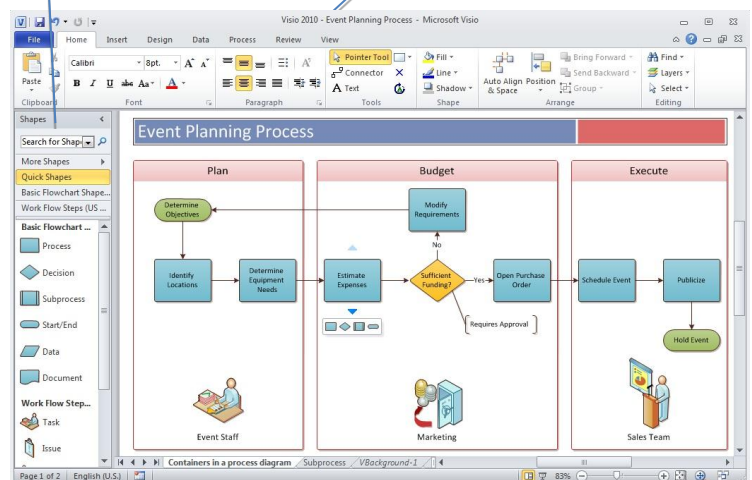
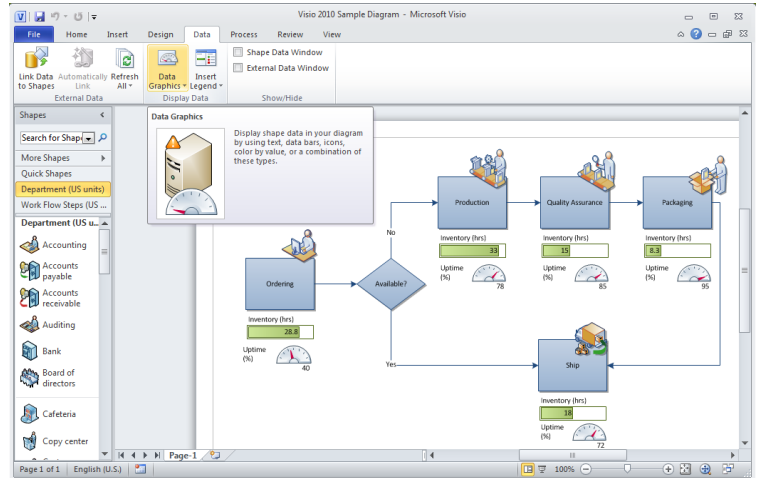

Ein dynamisches, datengesteuertes Diagramm in Visio® 2010, das mithilfe von automatischer Datenverknüpfung und Datengrafiken erstellt wurde.

Dynamische, datengestützte Diagramme für andere Personen über deren Webbrowser freigeben

HAUPTLEISTUNGEN:

DIAGRAMME FÜR ANDERE IM INTERNET FREIGEBEN.

Es ist einfacher denn je, Ihre interaktiven, aktualisierbaren und datenverknüpften Diagramme für andere freizugeben. Mit nur ein paar Klicks veröffentlichen Sie Ihr Diagramm nach SharePoint Server. Anwender können direkt im Diagramm eine allgemeine Version Ihrer Echtzeitinformationen in ihren Browsern ansehen oder auch ins Details gehen – selbst dann, wenn sie Visio nicht besitzen.

Sie können das Onlinediagramm zoomen und schwenken, Hyperlinks in Shapes folgen und die Daten aktualisieren. Diagramme können in Microsoft® Silverlight™ (hohe Genauigkeit) oder im PNG-Format wiedergegeben werden (für diejenigen, die Silverlight nicht haben).

MIT VISIO® SERVICES VISUELLE ZUSAMMENFASSUNGEN ERSTELLEN

Erstellen Sie visuell überzeugende interaktive Dashboards für Ihre Zielgruppe, indem Sie Visio-Diagramme, Echtzeitdaten und verschiedene Anwendungen in SharePoint® Server kombinieren. Visio Services und die SharePoint Server 2010-Integration unterstützen visuelle Zusammenfassungen ausführbarer Daten und Diagramme für eine informationsreiche visuelle Benutzererfahrung.

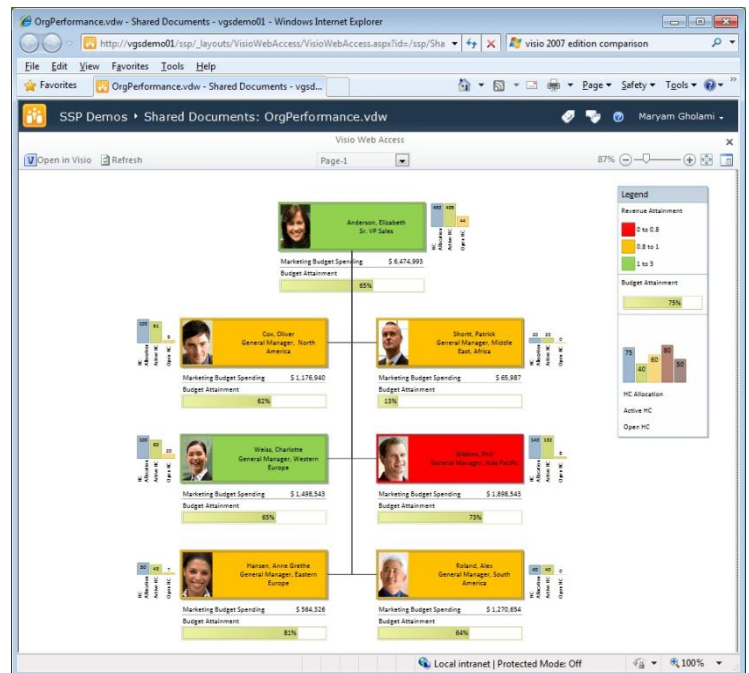

Dynamisches, datenverknüpftes Diagramm, das mithilfe von Visio® Services und Sharepoint Server 2010-Integration im Browser freigegeben wurde.

Welche Version von Microsoft® Visio® 2010 ist die richtige für Sie?	Visio Standard	Visio Professional	Visio Premium
Einfachere Diagrammerstellung mit modernen Vorlagen und automatischer Ausrichtung und Abstand.	X	X	X
Intuitive Navigation mit einer aktualisierten Benutzeroberfläche und dem Shapes-Fenster.	X	X	X
Dynamische, datengesteuerte Shapes mit Verknüpfungen zu Echtzeitdaten und automatischer Aktualisierung.		X	X
Dynamische Internetfreigabe an andere über ihre Browser – selbst wenn sie Visio nicht haben.		X	X
Neue Prozessmanagementtools zur Modellierung von Geschäftsprozessen, einschließlich BPMN- und SharePoint-Workflow.			X
Intelligente Überprüfung zum Auffinden von Fehlern in der Diagrammerstellung, abgeglichen gegen die Geschäftslogik.			X

Weitere Informationen unter: www.Visio.com